2025
SPRING SUMMER
huey WETSUITS

MATERIAL INFORMATION

NESL JERSEY

シルクのような極上の肌触りと着ている事を忘れる程の柔らかさとタテ方向 360%、ヨコ方向 470%という伸びの凄さが特徴の、着ても動いても極楽な最軽量、超伸縮スーパーマテリアルです。
また今季より裏地に新開発ハイストレッチナイロン中空糸素材”エアカラット”を採用し、乾きの早さと保温性が向上しました。ジャージカラーの選択が可能です。

WARP JERSEY

タテ方向 300%、ヨコ方向 420%という NESL JERSEY にも引けを取らない伸び率を誇る高品質素材ながら3mmブラックジャージ一限定とする事でコストパフォーマンスを発揮する動きやすさ、軽さ、耐久性に優れた素材です。人気の LCZ モデルでも使用が可能となっています。
LCZ, RAY-CZ, RAY-ZIP のオールブラック & オール 3mmモデルとして展開。

FROST COLOR JERSEY

絶妙な杢柄の風合いが特徴の新しいトレンドになりつつあるハイストレッチジャージです。各モデルの”NESL JERSEY”タイプにアップチャージ無しでベースパネル、ラインパネル共に選択できます。
昨季より登場のフロストアッシュは単色ブラックやフロストグレーとは一味違ったシックで高級感の有るアッシュ系ブラックの仕上がりになります。

フロストアッシュ

フロストグレー

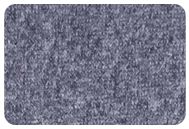
フロストネイビー

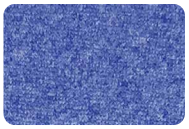
フロストブルー

フロストレッド

PRINT JERSEY

プリントジャージ 2 柄を用意しました。各モデルの下記イラストのパネルに有料オプションとして選択することが出来ます。

	首パネルのみ	首+フラップ	長袖片側	半袖片側	ヒザ下片側	フクラハギ片側	胸ライン
LCZ	×	¥12,100	¥7,700	×	¥4,400	¥2,200	×
CLASSIC LINE	×	×	×	×	×	×	¥2,200
RAY-CZ	¥2,200	¥7,700	¥7,700	¥3,300	¥4,400	¥2,200	×
ASYMME-CZ	¥2,200	¥7,700	¥7,700	¥3,300	¥4,400	¥2,200	×
NES ONE	×	×	¥7,700	¥3,300	¥4,400	¥2,200	×
RAY-ZIP	¥2,200	×	¥7,700	¥3,300	¥4,400	¥2,200	×
ASYMME-ZIP	¥2,200	×	¥7,700	¥3,300	¥4,400	¥2,200	×

＊プリントジャージは使用するパネルの大きさによって価格が変わります。下記イラストのパネル以外に使用を希望される場合は当社までお問い合わせください。上記価格は税込表示です。

カモフラブルー

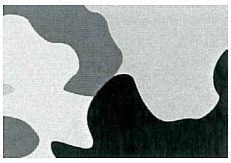
カモフラグレー

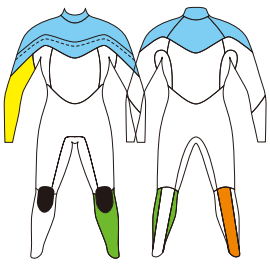
LCZ

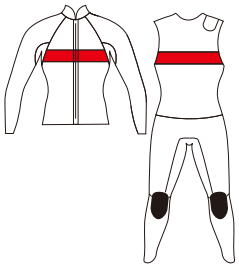
CLASSIC LINE

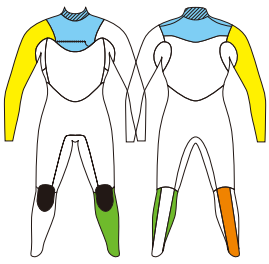
RAY-CZ & ZIP

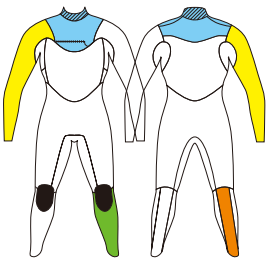
ASYMME-CZ & ZIP

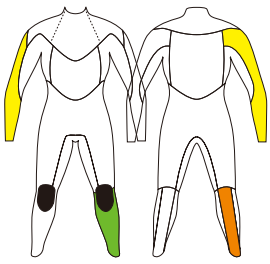
NES ONE

KNEE PAD

タフジャージ

「伸縮性」「運動性」「耐摩耗性」に優れたジャージ素材のヒザパッドです。
今季よりすべてのモデルのヒザパッドに標準で装備されています。

シリコンシルバー

「耐摩耗性」に優れたスタイリッシュで高級感の有るシルバー色のヒザパッドです。
ヒザパッドにアクセントが欲しい方におススメです。
（有料オプション￥3, 300. UP 税込）

JERSEY & STITCH COLOR SELECT

○・・・選択可　×・・・選択不可

		LCZ・RAY・ASYMME		CLASSIC LINE	NES ONE	全モデル共通
		NESL ベース＆ライン	WARP ブラック限定（LCZ・RAY のみ）	NESL 胸ラインのみ	NESL ベース＆ライン	ステッチカラー
ブラック		○	○	○	○	○
ホワイト		○	×	○	○	○
ダークグレー		○	×	○	○	○
SKグレー		○	×	○	○	○
ネイビー		○	×	○	○	○
ロイヤルブルー		○	×	○	○	○
スレート		○	×	○	○	○
ブルー		○	×	○	○	○
ターコイズ		○	×	○	○	○
レッド		○	×	○	○	○
ダークグリーン		○	×	○	○	○
オレンジ		○	×	○	○	○
オリーブ		○	×	○	○	○
マッド		○	×	○	○	○
ワイン		○	×	○	○	○
マルベリー		○	×	○	○	○
ラベンダー		○	×	○	○	○
グリーン		○	×	○	○	○
Kピンク		○	×	○	○	○
Kオレンジ		○	×	○	○	○
Kグリーン		○	×	○	○	○
Kイエロー		○	×	○	○	○
フロストアッシュ		○	×	○	○	×
フロストグレー		○	×	○	○	×
フロストネイビー		○	×	○	○	×
フロストブルー		○	×	○	○	×
フロストレッド		○	×	○	○	×
レインボー		×	×	×	×	○

※カラーによっては各素材の違いで若干、色や風合いに誤差が生じる場合があります。

MARK COLOR SELECT

すべてのモデルでレギュラーマークかスクリプト１のどちらかのマークグループが選択可能で、Ａカラー部分、Ｂカラー部分の２配色の選択が出来ます。
下地となるジャージカラーやステッチカラーを念頭に、下記 14 色の中からお好きな組合せをお選び下さい。
もちろんＡカラー部分、Ｂカラー部分同色も可能です。　＊マークの追加は１ヶ所￥880. up 税込となります。（追加する位置、大きさによってはご希望に添えない場合も有ります。）

レギュラーマーク

Ａカラー部分　Ｂカラー部分

スクリプト１

ブラック　ホワイト　シルバー　ゴールド　ライトブルー　グリッター ブラック　グリッター ホワイト　グレー　ラベンダー　レッド　Kオレンジ　Kイエロー　Kピンク　Kグリーン

※シルバーとゴールドは資材メーカー変更の為、従来と多少色味が変わります。

CUTTING STICKER

カッティングステッカーにスクリプト文字と丸ロゴが新たに加わりました。
また、展開色も全 11 色に増えました。

COLOR　ブラック　ホワイト　レッド　ゴールド　シルバー　スカイブルー　オレンジ　レモン　フレッシュグリーン　ピンク　グレー

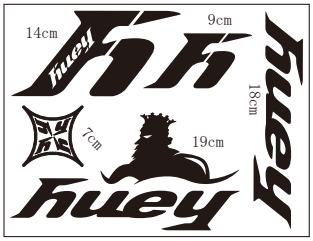

ロゴマークセットシート　￥1, 100.

ロゴマーク　￥660.

“h” マーク　￥660.

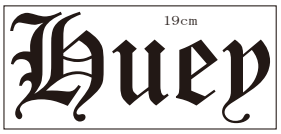

スクリプト文字　￥550.

スクリプト丸２面　￥550.

※価格はすべて税込　※写真及びイラストのカラーは印刷の都合上実際のカラーと多少異なる場合があります。

LCZ エルシーゼット - ロングジップチェストエントリーモデル

メンズオーダー対応　レディースオーダー対応

ロングチェストジップ

胸元にストレッチロングファスナーを配置し、大きな開口部でのイージーな着脱が可能となったチェストエントリーシステムです。
また、背中部分は生地の接着と縫製と、ほんの少しの補強素材のみで構成され、ファスナーやベルクロなどが無い為、着用時の動きやすさ、防水性にも優れたストレスフリーな仕様となっています。

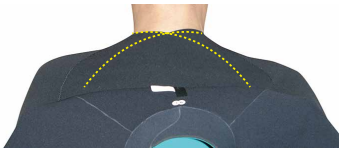

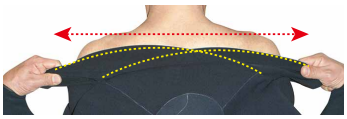

バッククロスエントリーシステム

本体開口部の高伸縮素材パネルを背中でクロスさせる事で大きな開口部を確保することができ、よりストレスフリーでスムースな着脱が可能になったエントリーテクノロジーです。

写真のモデルスペック
ベース：ブラック
ライン：ターコイズ
ステッチ：ターコイズ
マーク／スクリプト１　A 部分：ホワイト
B 部分：ホワイト

タフジャージ

伸縮性、運動性、耐摩耗性に優れたジャージ素材のヒザパッド。標準で装備されます。

シリコンシルバー

耐摩耗性に優れたスタイリッシュで高級感の有るヒザパッド。ヒザにアクセントが欲しい方におススメ。
（有料オプション￥3, 300. UP 税込）

［カラー＆マークイメージ］

レギュラーマーク　　スクリプト１

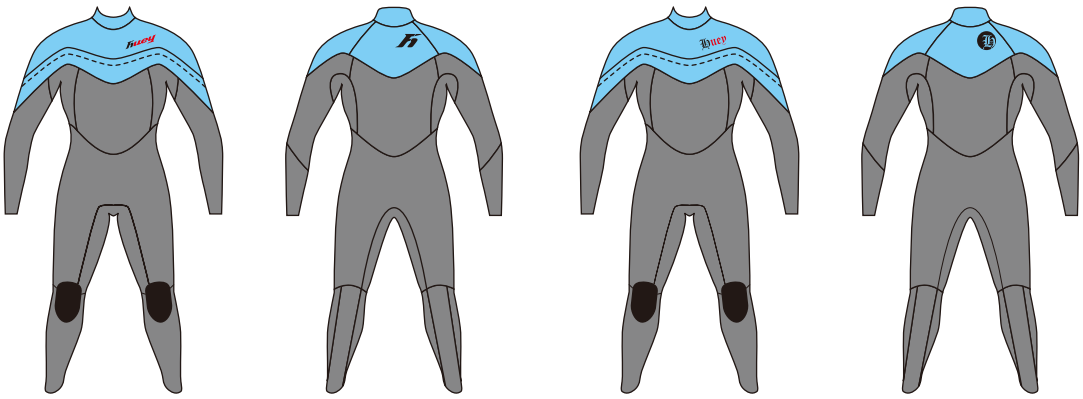

［使用生地イメージ］

NESL JERSEY

究極のストレッチ性と最高の肌触りを持つ最高級のマテリアル「NSL」をほぼ全身に使用したハイグレードマテリアルタイプ。

NESL

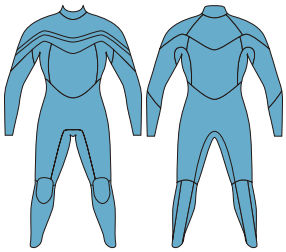

PRICE LIST

FULLSUITS	3x3	￥89, 000.（税込￥97, 900.）	フルオーダー￥8, 800.
SEAGULL	オーダー不可		
LONG SPRING	3x2	￥70, 000.（税込￥77, 000.）	フルオーダー￥6, 600.
SHORT SPRING	オーダー不可		

●オーダー時：既製サイズの 4 箇所まで ±4ｃｍ以内の修正はオーダー料無料。
●ヒジパット・・・・・・・¥3, 300.（税込）
●シリコンシルバーヒザパット・・・¥3, 300.（税込）

WARP JERSEY

伸縮性・軽量・耐久性に優れた「WARP」を使用したオールブラック＆オール 3mm 限定の高機能コストパフォーマンスタイプ。

＊マークカラー、ステッチカラーは選択可能です。

WARP

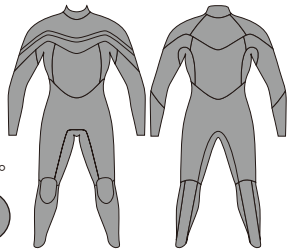

PRICE LIST

FULLSUITS	3x3	￥69, 000.（税込￥75, 900.）	フルオーダー￥8, 800.
SEAGULL	オーダー不可		
LONG SPRING	3x3	￥59, 000.（税込￥64, 900.）	フルオーダー￥6, 600.
SHORT SPRING	オーダー不可		

●オーダー時：既製サイズの 4 箇所まで ±4ｃｍ以内の修正はオーダー料無料。
●ヒジパット・・・・・・・¥3, 300.（税込）
●シリコンシルバーヒザパット・・・¥3, 300.（税込）

CLASSIC LINE クラシックライン

メンズオーダー対応　レディースオーダー対応

スタイル系シルエットににこだわったニュークラシックライン。
上下をセットアップする事で春～秋まで汎用性の高い着回しが可能です。

※ロングジョン、ショートジョンは「肩ベルクロタイプ」か「バックジップタイプ」のいずれかが選択可能です。オーダーの際はオーダー用紙のその他の注意時事項欄に記入して下さい。

※ロングタッパー、ショートタッパー共にフロントジップ立ちエリ標準装備です。

写真のモデルスペック
ロングジョン　肩ベルクロタイプ
ベース：上半身スムーススキン 2mm限定　下半身 :WARP ブラックジャージ 3mm限定
ムネライン：ブルー　ステッチ：ブラック
マーク：スクリプト１　A 部分：ホワイト　B 部分：ホワイト

長袖タッパー　フロントジップ立ちエリ
ベース：スムーススキン 2mm限定
ムネライン：ブラック　ステッチ：ブラック
マーク：スクリプト１　A 部分：ホワイト　B 部分：ホワイト

タフジャージ

伸縮性、運動性、耐摩耗性に優れたジャージ素材のヒザパッド。標準で装備されます。

シリコンシルバー

耐摩耗性に優れたスタイリッシュで高級感の有るヒザパッド。ヒザにアクセントが欲しい方におススメ。
（有料オプション￥3, 300. UP 税込）

［カラー＆マークイメージ］

レギュラーマーク

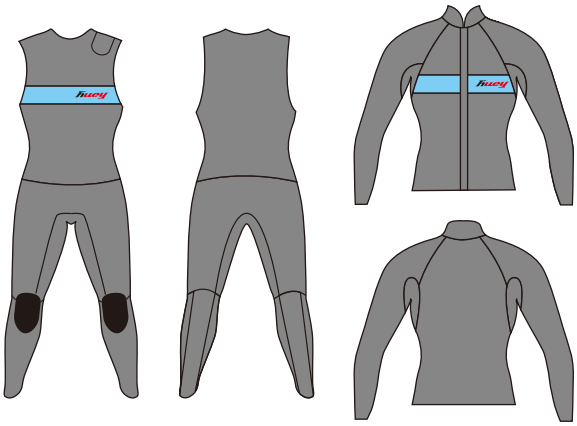

スクリプト１

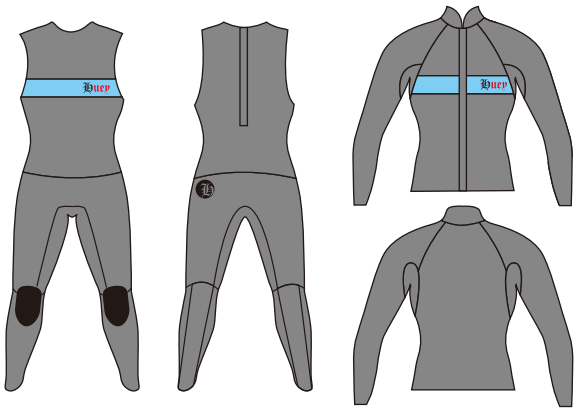

［使用生地イメージ］

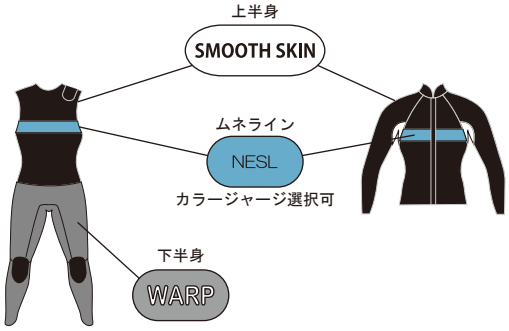

※上下セット割・・・ロングジョンまたはショートジョンと長袖タッパーまたは半袖タッパーを上下セットで同時にオーダーすると合計金額より￥5, 000. 割引になります。

PRICE LIST

LONG JOHN	2x3	￥51, 000.（税込￥56, 100.）	フルオーダー￥5, 500.
SHORT JOHN	2x3	￥41, 500.（税込￥45, 650.）	フルオーダー￥4, 400.
LONG TAPPER	2x2	￥33, 500.（税込￥36, 850.）	フルオーダー￥4, 400.
SHORT TAPPER	2x2	￥31, 500.（税込￥34, 650.）	フルオーダー￥4, 400.

●オーダー時：既製サイズの 4 箇所まで ±4ｃｍ以内の修正はオーダー料無料。
●ヒジパット・・・・・・・¥3, 300.（税込）
●シリコンシルバーヒザパット・・・¥3, 300.（税込）

RAY-CZ レイ - フロントチェストジップ

メンズオーダー対応　レディースオーダー対応

チェストジップ＋タブベルクロクローザー

アウターネックを胸元のオープンタイプショートファスナーで開閉するクローザーシステム。フラップを正確な位置により素早く確実に止める事ができ、パワフルな波やヘビーなワイプアウト時でもめくれ上がる心配が有りません。

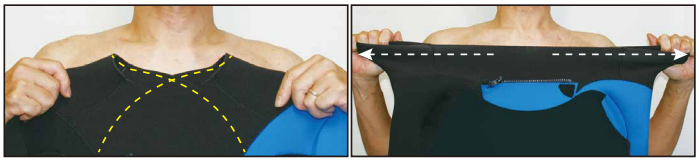

バッククロスエントリーシステム

本体開口部の高伸縮素材パネルを背中でクロスさせる事で大きな開口部を確保することができ、よりストレスフリーでスムースな着脱が可能になったチェストジップモデルのエントリーテクノロジーです。

写真のモデルスペック
ベース（上半身）：フロストブルー
ライン（下半身）：ブラック
ステッチ：ブラック
マーク／レギュラーマーク　A 部分：シルバー
B 部分：シルバー

タフジャージ

伸縮性、運動性、耐摩耗性に優れたジャージ素材のヒザパッド。標準で装備されます。

シリコンシルバー

耐摩耗性に優れたスタイリッシュで高級感の有るヒザパッド。ヒザにアクセントが欲しい方におススメ。
（有料オプション￥3, 300. UP 税込）

［カラー＆マークイメージ］

レギュラーマーク

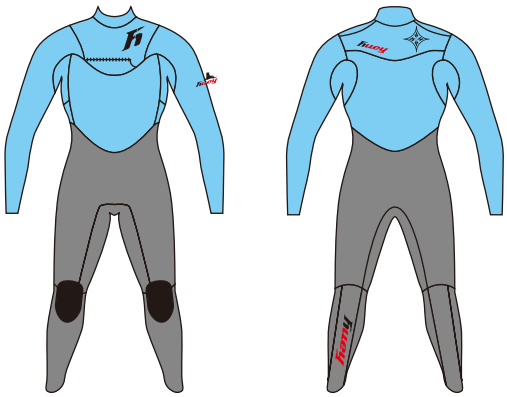

スクリプト 1

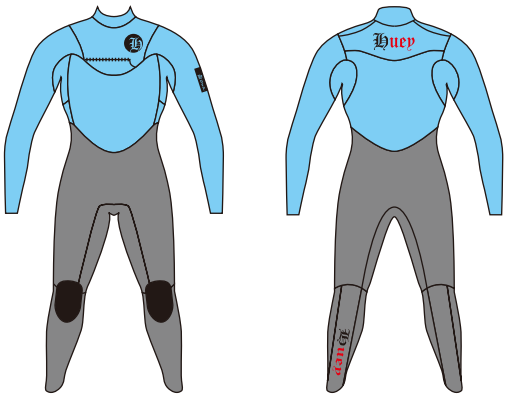

［使用生地イメージ］

NESL JERSEY

究極のストレッチ性と最高の肌触りを持つ最高級のマテリアル「NSL」をほぼ全身に使用したハイグレードマテリアルタイプ。

NESL

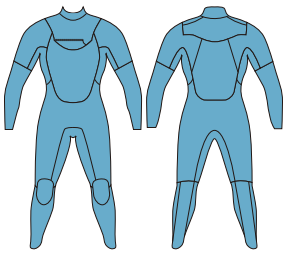

WARP JERSEY

伸縮性・軽量・耐久性に優れた「WARP」を使用したオールブラック＆オール 3mm 限定の高機能コストパフォーマンスタイプ。

＊マークカラー、ステッチカラーは選択可能です。

WARP

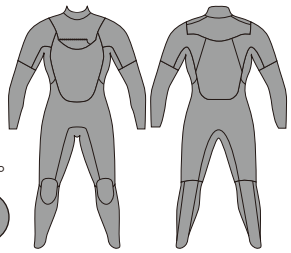

PRICE LIST

FULLSUITS	3x3	￥83, 000.（税込￥91, 300.）	フルオーダー￥8, 800.
SEAGULL	3x2	￥75, 000.（税込￥82, 500.）	フルオーダー￥7, 700.
LONG SPRING	3x2	￥64, 000.（税込￥70, 400.）	フルオーダー￥6, 600.
SHORT SPRING	3x2	￥60, 500.（税込￥66, 550.）	フルオーダー￥6, 600.

●オーダー時：既製サイズの 4 箇所まで ±4ｃｍ以内の修正はオーダー料無料。
●ヒジパット・・・・・・・¥3, 300.（税込）
●シリコンシルバーヒザパット・・・¥3, 300.（税込）

PRICE LIST

FULLSUITS	3x3	￥62, 000.（税込￥68, 200.）	フルオーダー￥8, 800.
SEAGULL	3x3	￥57, 000.（税込￥62, 700.）	フルオーダー￥7, 700.
LONG SPRING	3x3	￥51, 000.（税込￥56, 100.）	フルオーダー￥6, 600.
SHORT SPRING	3x3	￥48, 500.（税込￥53, 350.）	フルオーダー￥6, 600.

●オーダー時：既製サイズの 4 箇所まで ±4ｃｍ以内の修正はオーダー料無料。
●ヒジパット・・・・・・・¥3, 300.（税込）
●シリコンシルバーヒザパット・・・¥3, 300.（税込）

ASYMME-CZ アシメ - フロントチェストジップ

メンズオーダー対応　レディースオーダー対応

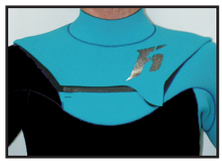

チェストジップ＋タブベルクロクローザー

アウターネックを胸元のオープンタイプショートファスナーで開閉するクローザーシステム。フラップを正確な位置により素早く確実に止める事ができ、パワフルな波やヘビーなワイプアウト時でもめくれ上がる心配が有りません。

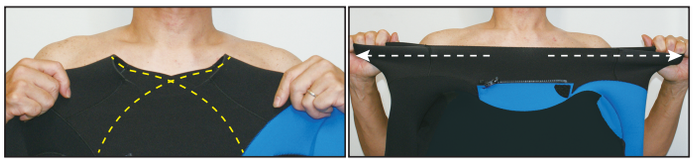

バッククロスエントリーシステム

本体開口部の高伸縮素材パネルを背中でクロスさせる事で大きな開口部を確保することができ、よりストレスフリーでスムースな着脱が可能になったチェストジップモデルのエントリーテクノロジーです。

写真のモデルスペック
　ベース：ブラック
　ライン：ターコイズ
　ステッチ：マルベリー
　マーク／レギュラーマーク　A 部分：グリッターブラック
　　B 部分：ホワイト

タフジャージ

伸縮性、運動性、耐摩耗性に優れたジャージ素材のヒザパッド。標準で装備されます。

シリコンシルバー

耐摩耗性に優れたスタイリッシュで高級感の有るヒザパッド。ヒザにアクセントが欲しい方におススメ。
（有料オプション￥3, 300. UP 税込）

［カラー＆マークイメージ］

レギュラーマーク

スクリプト 1

［使用生地イメージ］

NESL JERSEY

究極のストレッチ性と最高の肌触りを持つ最高級のマテリアル「NSL」をほぼ全身に使用したハイグレードマテリアルタイプ。

NESL

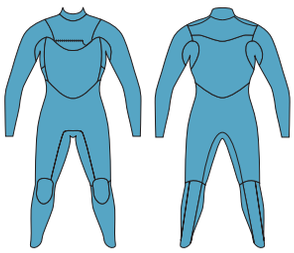

PRICE LIST

FULLSUITS	3x3	￥83, 000.（税込￥91, 300.）	フルオーダー￥8, 800.
SEAGULL	3x2	￥75, 000.（税込￥82, 500.）	フルオーダー￥7, 700.
LONG SPRING	3x2	￥64, 000.（税込￥70, 400.）	フルオーダー￥6, 600.
SHORT SPRING	3x2	￥60, 500.（税込￥66, 550.）	フルオーダー￥6,.600.

●オーダー時：既製サイズの 4 箇所まで ±4ｃｍ以内の修正はオーダー料無料。
●ヒジパット・・・・・・・¥3, 300. （税込）
●シリコンシルバーヒザパット・・・¥3, 300. （税込）

BACK ZIP

RAY-ZIP レイ - バックジップ

メンズオーダー対応　レディースオーダー対応

写真のモデルベック
ベース（上半身）：ネイビー　ライン（下半身）：ダークグレー
ステッチ：下地ジャージと同色
マーク／レギュラーマーク　A 部分：ラベンダー　B 部分：ラベンダー

［カラー＆マークイメージ］

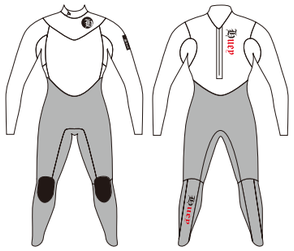

マークイメージ：スクリプト１の場合

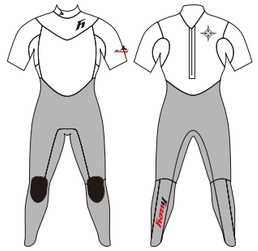

マークイメージ：レギュラーマークの場合

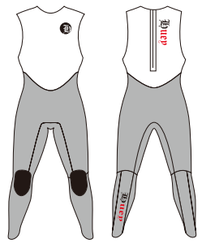

マークイメージ：スクリプト１の場合

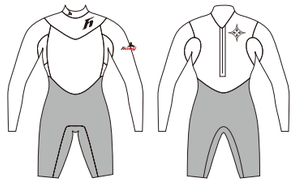

マークイメージ：レギュラーマークの場合

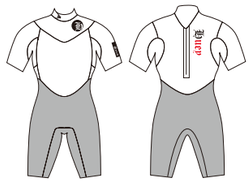

マークイメージ：スクリプト１の場合

マークイメージ：レギュラーマークの場合

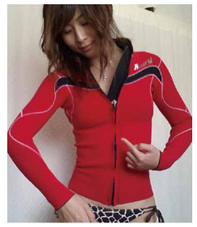

●フロントジップ・・・￥4,400.（税込）

オーダー可能なタイプ
- LONG SPRING・・・・・フロントジップ+立ちエリ
- SHORT SPRING・・・・フロントジップ+立ちエリ
- LONG TAPPER・・・・・フロントジップ+立ちエリ
- SHORT TAPPER・・・・フロントジップ+立ちエリ
- VEST・・・・・・・・・・・・フロントジップ

タフジャージ

伸縮性、運動性、耐摩耗性に優れたジャージ素材のヒザパッド。標準で装備されます。

シリコンシルバー

耐摩耗性に優れたスタイリッシュで高級感の有るヒザパッド。ヒザにアクセントが欲しい方におススメ。
（有料オプション￥3,300. UP 税込）

スーパーショートスリーブ

スーパーショートレッグ

日焼け跡が気になる方の為に通常のレディース丈よりさらに短いソデ丈、マタ下丈の設定を用意しました。
ご希望の際はオーダー用紙の「その他の注意事項」欄に記入し、大腕囲・太モモ囲を正確に採寸し、記入してください。（オーダー時無料）
指示がない場合は通常のレディース丈になります。

BACK ZIP

ASYMME-ZIP アシメ - バックジップ

メンズオーダー対応　レディースオーダー対応

写真のモデルベック
ベース：スレート　ライン：ブルー　ステッチ：スレート
マーク／レギュラーマーク　A 部分：シルバー　B 部分：グリッターブラック

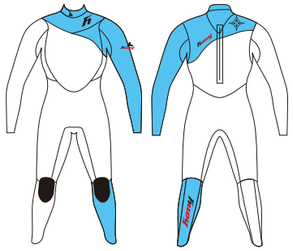

マークイメージ：レギュラーマークの場合

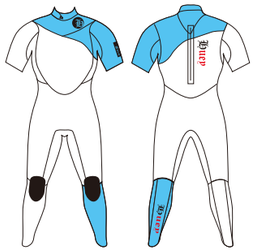

マークイメージ：スクリプト１の場合

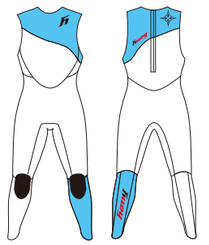

マークイメージ：レギュラーマークの場合

［カラー＆マークイメージ］

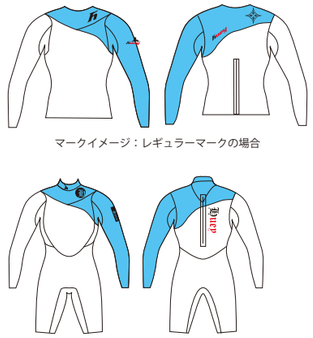

マークイメージ：レギュラーマークの場合

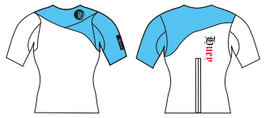

マークイメージ：スクリプト１の場合

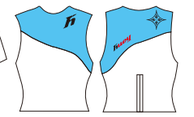

マークイメージ：レギュラーマークの場合

マークイメージ：スクリプト１の場合

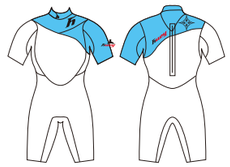

マークイメージ：レギュラーマークの場合

マークイメージ：スクリプト１の場合

※上下セット割・・・ロングジョンまたはショートジョンと長袖タッパーまたは半袖タッパーを
上下セットで同時にオーダーすると合計金額より￥5,000. 割引になります。

NESL JERSEY

究極のストレッチ性と最高の肌触りを持つ最高級のマテリアル「NSL」をほぼ全身に使用したハイグレードマテリアルタイプ。

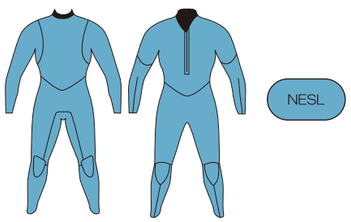

［使用生地イメージ］

PRICE LIST（上記２モデル共通）

FULLSUITS	3x3	￥79,000.（税込￥86,900.）	フルオーダー￥7,700.
SEAGULL	3x2	￥70,000.（税込￥77,000.）	フルオーダー￥6,600.
LONG SPRING	3x2	￥59,000.（税込￥64,900.）	フルオーダー￥5,500.
SHORT SPRING	3x2	￥55,500.（税込￥61,050.）	フルオーダー￥5,500.
LONG JOHN	2x2	￥63,000.（税込￥69,300.）	フルオーダー￥5,500.
SHORT JOHN	2x2	￥46,500.（税込￥51,150.）	フルオーダー￥4,400.
LONG TAPPER	2x2	￥36,500.（税込￥41,150.）	フルオーダー￥4,400.
SHORT TAPPER	2x2	￥34,500.（税込￥37,950.）	フルオーダー￥4,400.
VEST	2x2	￥31,500.（税込￥34,650.）	フルオーダー￥4,400.

●オーダー時：既製サイズの４箇所まで ±4ｃｍ以内の修正はオーダー料無料。
●ヒジパット・・・・・・・¥3,300.（税込）
●シリコンシルバーヒザパット・・・¥3,300.（税込）

WARP JERSEY

伸縮性・軽量・耐久性に優れた「WARP」を使用したオールブラック＆オール 3mm 限定の高機能コストパフォーマンスタイプ。
＊マークカラー、ステッチカラーは選択可能です。

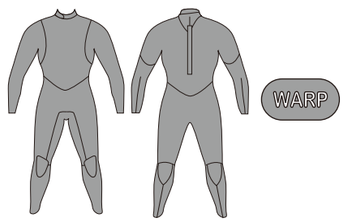

［使用生地イメージ］

PRICE LIST（RAY-ZIPでオーダー可。　ASYMME-ZIP はオーダー不可）

FULLSUITS	3x3	￥60,000.（税込￥66,000.）	フルオーダー￥7,700.
SEAGULL	3x3	￥55,000.（税込￥60,500.）	フルオーダー￥6,600.
LONG SPRING	3x3	￥49,000.（税込￥53,900.）	フルオーダー￥5,500.
SHORT SPRING	3x3	￥46,500.（税込￥51,150.）	フルオーダー￥5,500.
LONG JOHN	3x3	￥51,000.（税込￥56,100.）	フルオーダー￥5,500.
SHORT JOHN	オーダー不可		
LONG TAPPER	オーダー不可		
SHORT TAPPER	オーダー不可		
VEST	オーダー不可		

●オーダー時：既製サイズの４箇所まで ±4ｃｍ以内の修正はオーダー料無料。
●ヒジパット・・・・・・・¥3,300.（税込）
●シリコンシルバーヒザパット・・・¥3,300.（税込）

BACK ZIP

NES ONE ネスワン - ネックエントリーモデル

ジッパーも無い、ベルクロも無い・・・・・だから首から着る！
その先に有る極上の自由を求めて！

従来のウエットスーツには首や胸、背中、肩周りにジッパーやベルクロといった付属パーツや補強の為の接着や縫製が有る為、伸縮の良い生地を使用していても着用時に多少の「ツッパリ感」や「ゴワツキ感」が生じてしまいます。
NES ONE はそれらのパーツを一切付けずに作られている為、信じられないほどの動きやすさと高い防水性、保温性を実現させた「着ていることを忘れてしまう」ミラクルスーツに仕上がっています。

写真のモデルスペック
ネック＆ヒジ～ワキ：超伸縮素材ブラック限定
ベース：ブラック　ライン：ブラック　ステッチ：ラベンダー
マーク／スクリプト１　A 部分：ラベンダー　B 部分：ラベンダー

ネックリング（無料標準装備）

本体のみの着用でも充分サーフ可能ですが、首からの浸水が心配な時、このネックリングをインナーとして着用し本体のネックを内側にはさみ込むようにして使用する事で、ドルフィン時やワイプアウト時の首からの浸水をさらに防いでくれます。

タフジャージ

伸縮性、運動性、耐摩耗性に優れたジャージ素材のヒザパッド。標準で装備されます。

シリコンシルバー

耐摩耗性に優れたスタイリッシュで高級感の有るヒザパッド。ヒザにアクセントが欲しい方におススメ。
（有料オプション￥3,300. UP 税込）

ネックエントリーモデルで着脱時において最も大きくテンションがかかり、伸縮性と耐久性が必要とされるネックパネルには新開発超伸縮素材を使用し、またその新開発超伸縮素材をワキ～ヒジパネルにも 1 枚生地で配置しました。その結果、着脱時の”スーツの中に腕を入れる””スーツの中から腕を抜く”という動作がスーツに過度な負荷を与えずによりスムーズに行なえるようになり快適な着用感と高い運動性、耐久性、防水性の実現が可能となっています。

超伸縮素材が広い開口部を確保

ワキからヒジまで超伸縮素材を１枚のパネルで配置し、着脱のしやすさと耐久性がアップしました。

ワキからヒジまでの超伸縮素材で”腕を入れる”””腕を抜く”の動作がさらにスムーズに。

NES ONE ネスワン - ネックエントリーモデル

メンズオーダー対応　レディースオーダー対応

［使用生地イメージ］

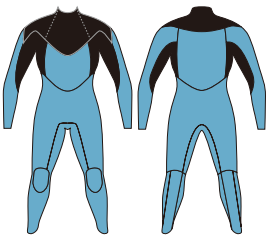

NESL JERSEY

究極のストレッチ性と最高の肌触りを持つ最高級のマテリアル「NSL」をほぼ全身に使用したハイグレードマテリアルタイプ。

NESL　STRETCH MATERIAL

PRICE LIST

FULLSUITS	3x3	￥82,000.（税込￥90,200.）	フルオーダー￥8,800.
SEAGULL	3x2	￥74,000.（税込￥81,400.）	フルオーダー￥7,700.
LONG SPRING	3x2	￥63,000.（税込￥69,300.）	フルオーダー￥6,600.
SHORT SPRING	3x2	￥59,500.（税込￥65,450.）	フルオーダー￥6,600.

●オーダー時：既製サイズの４箇所まで ±4ｃｍ以内の修正はオーダー料無料。
●ヒジパット・・・・・・・¥3,300.（税込）
●シリコンシルバーヒザパット・・・¥3,300.（税込）

注：このスーツの特性上、腕回りと胸回りは多少オーバーサイズに作られています。
注：体型が身長に対して太目の方（たとえばサイズ表で身長が ML サイズで体重が XL サイズ以上などの身長：体重の格差が２サイズ以上離れる体型）のオーダーはお受けできない場合が有ります。
詳しくは取扱店または当社までお問い合わせ下さい。

［カラー＆マークイメージ］

＊ネックパネル、ワキ～ヒジパネルはブラック限定です。
ベースおよびウデラインのカラーは P3 の JERSEY & STITCH COLOR SELECT からお選び下さい。

NES-ONEの着脱方法

NES-ONEモデルは従来のスーツと着脱の方法が多少異なります。
必ず下記の着脱方法を参考にして、できるだけネックパネル部分に必要以上の力がかからないよう注意しながら着脱してください。

《着方》

①首から片方の足を入れる

②もう片方の足を入れる

③お腹の辺りまで着て下半身を整える

④片方の腕を指先から入れて肩まで上げる

⑤もう片方の腕を指先から入れて肩まで上げる

⑥首を内側に２重折りして完了

《脱ぎ方》

＊脱ぎ方は＜その１＞＜その２＞の２通りの脱ぎ方を推奨しています。
脱ぎ易い方で脱いで下さい。

①胸の辺りを軽く引っ張り、首からスーツの中に空気を入れる

②スーツの中に大量の空気を入れて上半身を膨らませる

③膨らませた空間を利用して片腕をヒジからスーツの中に抜く

＜その１＞両手脱ぎ方法

④もう片方の腕も同じ要領でスーツの中に抜く

⑤首から手を出して小さくバンザイをする様に手を出す

⑥後は少しずつ下に下ろして完了

＜その２＞片手脱ぎ方法

④スーツの中に抜いた手を首から出して外に出す

⑤もう片方の手も同じ要領でスーツに中に抜いて首から外に出す

SIZE CHART

		Men's					Lady's				
	SIZE	S	M	ML	L	XL	S	M	ML	L	採寸注意事項
NO	採寸箇所										
1	※身長	163	167	172	177	183	153	158	162	166	正確に
2	※背丈	62	64	66	69	71	56	58	60	61	ケイツイ～尾テイ骨まで
3	マタ下	67	69	72	75	78	62	64	66	67	足の付根～クルブシまで
4	首囲	34	35	36	37.5	39	30	31	32	33	最細部
5	胸囲	86	88	92	96	100	79	82	84	86	脇の下を水平に
6	腹囲	69	71	74	77	81	60	62	64	65	へその上の最細部
7	尻囲	83	85	88	92	96	84	87	89	91	尻の最大部
8	肩幅	40	41	43	45	46	38	39	40	41	肩骨先端～ケイツイ～肩骨先端
9	ユキ丈	70	72	75	78	80	68	70	72	73	ケイツイ～肩骨先端～手首
10	ソデ丈	50	51	53	55	57	48	50	51	52	肩骨先端～手首
11	腕付根	37	38	40	42	43	33	34	35	36	腕付根部分の周囲
12	大腕部	26	27	28	29	31	22	24	25	26	上腕の最大部
13	肘囲	23	24	25	26	27	20	22	23	24	肘の最細部
14	下ハク囲	24	25	26	27	28	21	23	24	25	下腕の最大部
15	手首囲	15	15.5	16	17	17.5	14.5	15	15.5	16	最細部
16	太モモ囲	48	50	52	54	56	46	48	50	52	足の付根最大部
17	膝上囲	34	35	36	38	39	33	34	35	36	皿の上最細部
18	膝下囲	31	32	33	34	35.5	30	31	32	33	皿の下の最細部
19	フクラハギ	33	34	35	36	38	32	33	34	35	最大部
20	足首囲	19.5	20	21	22	23	19	20	20.5	21	最細部
21	スネ長	37	38	40	42	43	36	37	38	39	膝関節の横～クルブシ中心
	※体重	52~55	54~60	60~66	66~72	70~76	42~46	45~51	48~54	52~58	正確に
		レディース 22			バスト		80	83	85	87	
		レディース 23			乳下り		22	22	23	23	
		レディース 24			乳頭間		16	17	18	19	

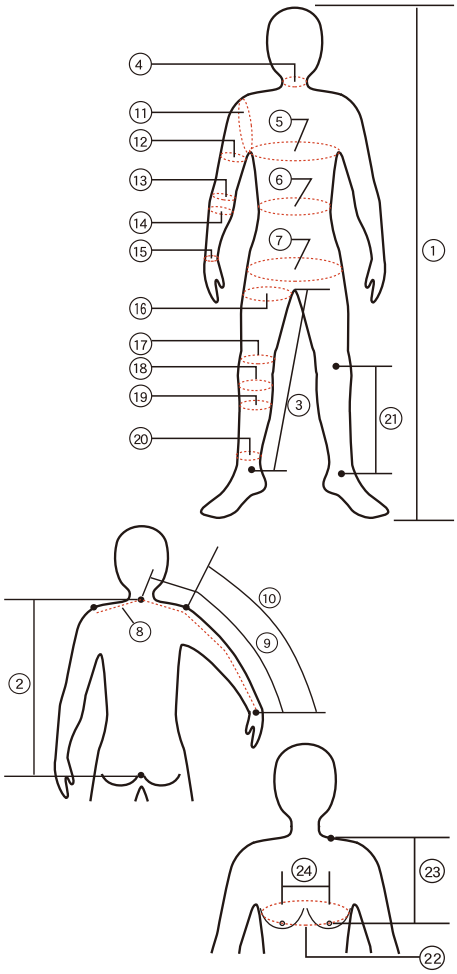

※採寸治具を使用した新背丈ではありませんのでご注意下さい。
※採寸は裸に近い状態で自然体で正確に測定して下さい。
※きつ過ぎず、ゆる過ぎず身体にメジャーを這わせるように測定して下さい。
※身長・体重はオーダー用紙記入の際、必ず記入して下さい。

※お客様の測定値と上記サイズチャートを見比べて
大きくサイズが違う場合は再度測り直して下さい。

ACCESSORIES

ウエットスーツリペアテープ　￥1,760.（税込）（15mm幅 x 3m）

家庭用アイロンでウエットスーツやサーフブーツ・サーフグローブ・サーフキャップ等の補修･補強･防水加工が簡単に出来る熱圧着型テープ（約 150℃/ 中温以下で 15 ～ 20 秒加熱）。伸縮性も有り、重ね貼りも可能です。ジャージ面および起毛素材に接着可能です。ラバー面には接着出来ません。

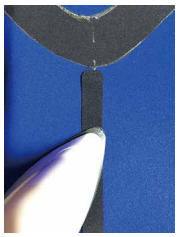

切れ目、裂け目の補修に
縫い糸のほつれ止めに
接着部分の補強に
浸水が気になる部分の防水処理に

Qちゃん（3コセット）

￥946.（税込）

吸着力抜群の吸盤と変形自在なアームで吸盤が付けられる所ならウエットスーツや小物、タオル、コンビニ袋などを引っ掛けておいたりと工夫次第でマルチな使い方が出来る。耐荷重量は驚異の 5kg まで。

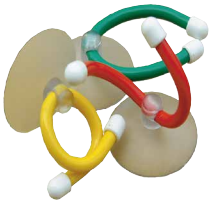

※グリーンは廃盤となりました。

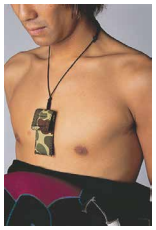

ネオプレーンキーケース　￥1,650.（税込）

ウエットスーツの生地を使用したネックレスタイプのキーケース。袋状になった本体と中ヒモでキーを二重にホールド。胸元に有るので確認しやすく、キーの取り出しも楽にできます。カラーバリエーションも上記写真以外に豊富に展開。（注：防水機能は有りません）

ウェットスーツリペアキット

ウェットスーツボンドとネオプレーン生地とアイロン転写補強シートがセットになった簡易修理キットです。

￥1,760.（税込）

ウェットスーツボンド

¥990.（税込）
チューブ20g入り

huey WETSUITS

LEG co,.Ltd.　2-27-5 Higashi-Nippori Arakawaku Tokyo
Tel 03-6673-5446　Fax 03-3805-5515
info@leg.co.jp　http://www.leg.co.jp

●製品の仕様及び価格は予告なく変更される場合があります予めご了承下さい。
●製品写真及びイラストカラーは印刷の都合上、実際のカラーと多少異なる場合があります。